TLD TRUCKS & VANS
Import - Export

Mercedes-Benz Sprinter 316 EURO6B-CARRIER + MEATRAILS

Allgemeine Merkmale

Marke	Mercedes-Benz
Modell	Sprinter 316
Unterkategorie	Kühlwagen
Zählerstand	376.932km
Baujahr	2017
Datum der Erstzulassung	21-09-2017
Farbe	Witz
Zustand	Gebraucht
Allgemeiner Zustand	Sehr gut
Kraftstoff	Diesel
Referenz	5466











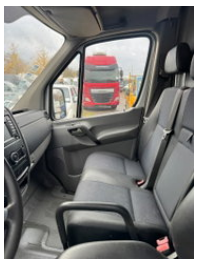

Eigenschaften

Ledig gewicht	2.740kg
Belastbarkeit	760kg
Zulässiges Gesamtgewicht	3.500kg
Seriennummer	WDB9066331P408785
Zylinderkapazität	2.143cc

Technische Spezifikationen

Übertragung	Automatisch
Vermögenswerte	120kw

Beschreibung

Trotz der Sorgfalt bei der korrekten Eingabe der Daten können wir nicht für eventuelle Fehler in dieser Anzeige verantwortlich gemacht werden. Bilden können von der Realität abweichen TLD Trucks & Vans BV Wolfstee 44 B-2200 Herentals Belgie - Belgium - Belgique Tel: +32474042305 Leemans Thierry Tel: +32470679915 Leemans Dino TLD@proximus.be www.tldtrucks.be