TLD TRUCKS & VANS
Import - Export

Peugeot 208 AIRCO-BELGIAN CAR-EURO 5B

Allgemeine Merkmale

Marke	Peugeot
Modell	208
Unterkategorie	Limousine
Zählerstand	217.982km
Baujahr	2014
Datum der Erstzulassung	28-05-2014
Farbe	Schwarz
Zustand	Gebraucht
Kraftstoff	Diesel
Referenz	5321





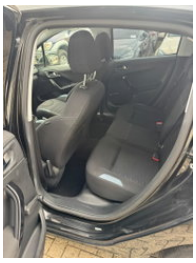







Eigenschaften

Anzahl der Türen	5
Seriennummer	VF3CC9HP0ET052435
Zylinderkapazität	1.560cc

Technische Spezifikationen

Übertragung	Schaltgetriebe

Beschreibung

Trotz der Sorgfalt bei der korrekten Eingabe der Daten können wir nicht für eventuelle Fehler in dieser Anzeige verantwortlich gemacht werden. Bilden können von der Realität abweichen TLD Trucks & Vans BV Wolfstee 44 B-2200 Herentals Belgie - Belgium - Belgique Tel: +32474042305 Leemans Thierry Tel: +32470679915 Leemans Dino TLD@proximus.be www.tldtrucks.be