TLD TRUCKS & VANS
Import - Export

Mercedes-Benz Sprinter 316 EURO6B-CARRIER + MEATRAILS

Caractéristiques générales

Marque	Mercedes-Benz
Modèle	Sprinter 316
Sous-catégorie	Véhicule utilitaire réfrigéré
relevé de compteur	376.932km
Année de construction	2017
Date de première inscription	21-09-2017
Couleur	Esprit
Condition	Utilisé
État général	Très bien
Carburant	Diesel
Référence	5466











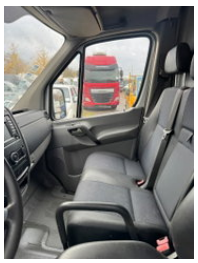

Propriétés

Poids unique	2.740kg
capacité de charge	760kg
Poids total autorisé en charge (PTAC)	3.500kg
Numéro de série	WDB9066331P408785
Capacité du cylindre	2.143cc

Spécifications techniques

Transmission	Automatique
Actifs	120kw

Description

Malgré le soin apporté à la saisie correcte des données, nous ne pouvons pas être tenus responsables de d'éventuelles erreurs dans cette annonce. Les photos peuvent différer de la réalité TLD Trucks & Vans BV Wolfstee 44 B-2200 Herentals Belgie - Belgium - Belgique Tel: +32474042305 Leemans Thierry Tel: +32470679915 Leemans Dino TLD@proximus.be www.tldtrucks.be