TLD TRUCKS & VANS
Import - Export

Renault Kerax 370DCI-TIPPER+CRANE HIAB 102

Caractéristiques générales

Marque	Renault
Modèle	Kerax
Sous-catégorie	Benne basculante
relevé de compteur	624.381km
Année de construction	2002
Date de première inscription	30-04-2002
Couleur	Esprit
Condition	Utilisé
État général	Très bien
Carburant	Diesel
Classe d'émission	Euro 3
Référence	5408



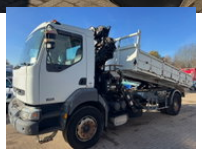






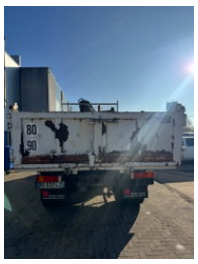

Propriétés

Poids unique	11.540kg
Poids total autorisé en charge (PTAC)	19.000kg
Longueur	850cm
Largeur	250cm
Cabine	Non
Numéro de série	VF633AVB000100712
Capacité de levage maximale	3.700kg
Hauteur de levage	95.000cm

Spécifications techniques

Nombre d'axes	2
Configuration des axes	4x2
Transmission	Boîte de vitesses manuelle
Actifs	370hp

Description

Malgré le soin apporté à la saisie correcte des données, nous ne pouvons pas être tenus responsables de d'éventuelles erreurs dans cette annonce. Les photos peuvent différer de la réalité TLD Trucks & Vans BV Wolfstee 44 B-2200 Herentals Belgie - Belgium - Belgique Tel: +32474042305 Leemans Thierry Tel: +32470679915 Leemans Dino TLD@proximus.be www.tldtrucks.be